

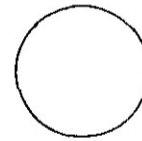

REGIONE AUTONOMA TRENINO-ALTO ADIGE  
(D.P.R. 31 luglio 1978, n. 569)

NUOVO CATASTO EDILIZIO URBANO  
(R. Decreto Legge 13 aprile 1939, n. 652)



Mod. Am (C.E.U.)

N. d'ord. ....  
N. fogli 1

Planimetria (\*) dell'immobile situato nel Comune di LEVICO TERME Via CROCIFISSO N. ....  
allegata alla dichiarazione presentata all'Ufficio catasto di BORGIO VALSUGANA Ufficio tavolare di BORGIO VALSUGANA  
C.C. LEVICO TERME F.M. 37 P.Ed. 3353 Sub. 3 P.T. 1299 P.M. 3

Rilievo (\*) in conformità allo stato reale

Compilato dal ING. GIORGIO RASERA  
(Titolo, Nome e Cognome del Tecnico)  
Iscritto all'Albo INGEGNERI della Prov. di TN  
Data 10-01-1997 Timbro e firma *Giorgio Rasera*

**SPAZIO RISERVATO ALL'UFFICIO CATASTO**  
Subalterni controllati in data .....  
Il Tecnico Catastale  
Mod. 97 n. AT/97 P.C. imp. .... Cat. .... Cl. ....

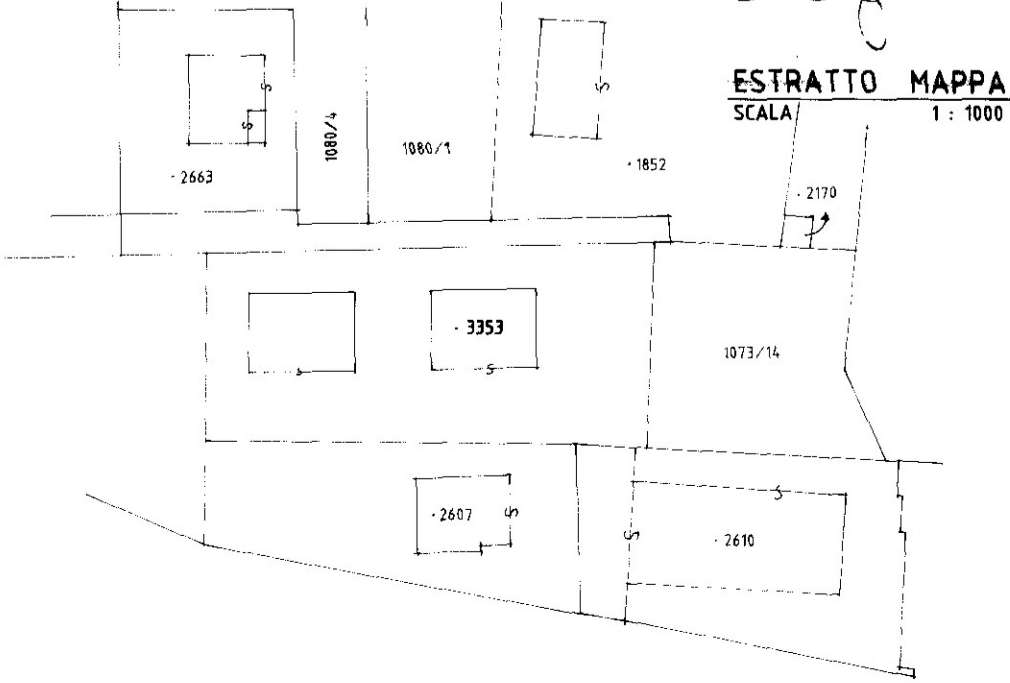

ESTRATTO MAPPA  
SCALA 1:1000

PIANO INTERRATO  
ALTEZZA m. 2,40

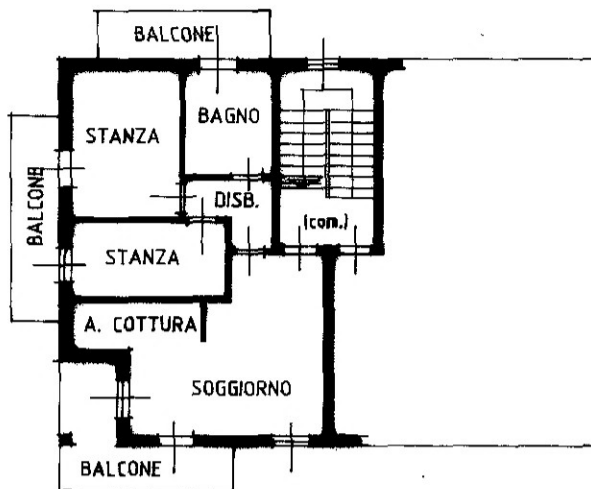
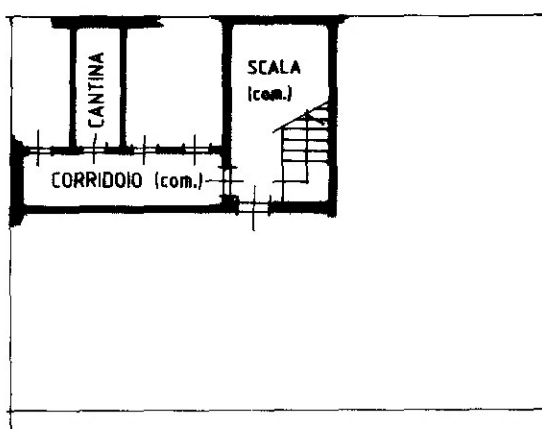

PRIMO PIANO  
ALTEZZA m. 2,60

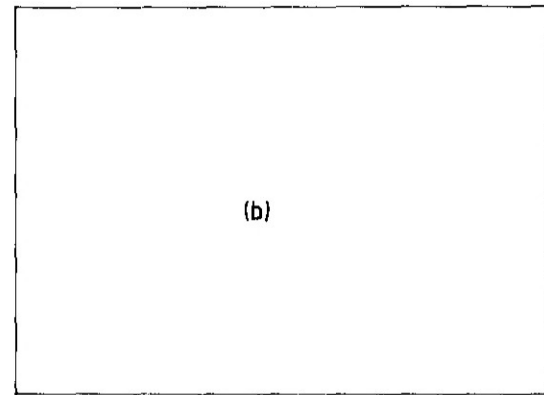

(\*) Indicare le principali misure esterne  
RIPRODUZIONE VIETATA

PBA2

